

### Graficzna prezentacja postępu finansowego w porównaniu do Programu

Wartość robót - w miesiącu  
[zł netto]

Wartość robót - narastająco  
[zł netto]

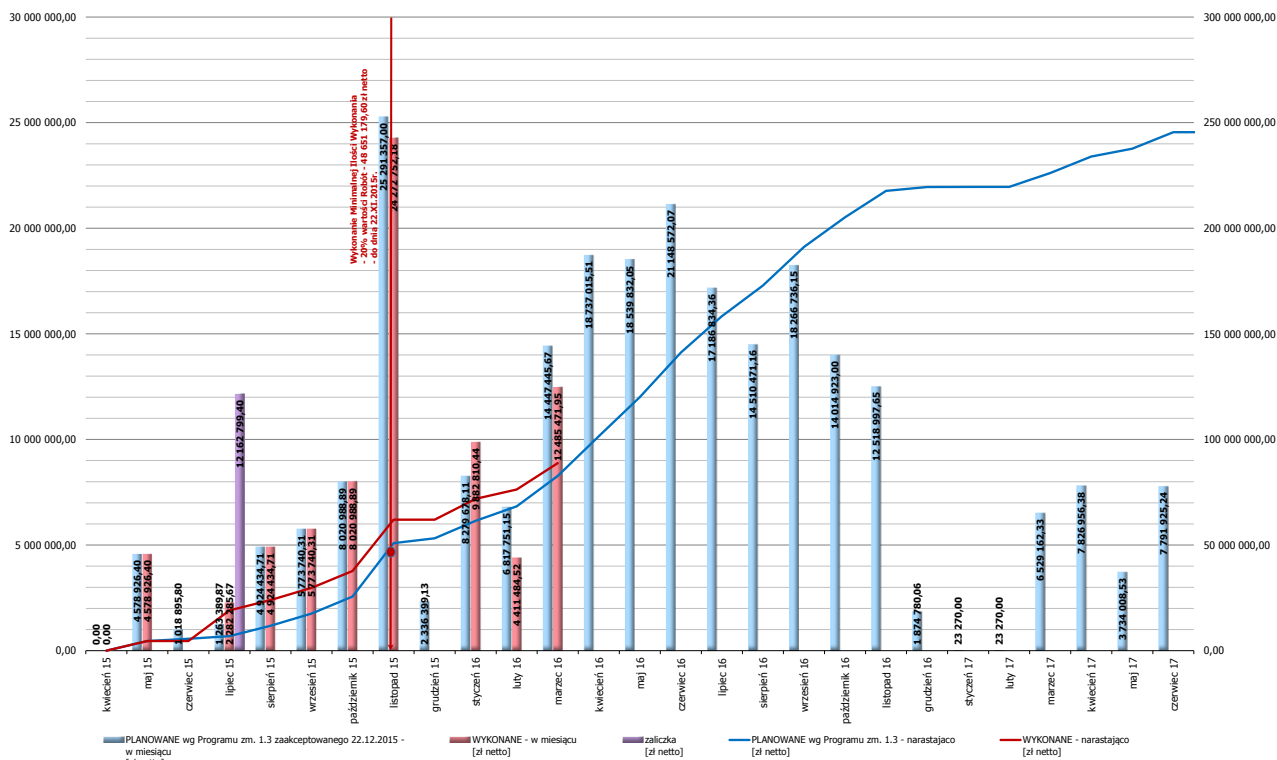

Uwaga: Wykres "PLANOWANE wg Programu zm. 1.3 - narastająco" nie uwzględniał zaliczki.  
Wykres "WYKONANIE - narastająco" uwzględnia zaliczkę.

#### Dane do wykresu

#### Graficzna prezentacja postępu finansowego w porównaniu do Programu

pSP	PLANOWANE wg Programu zm. 1.3 zaakceptowanego 22.12.2015 - w miesiącu [zł netto]	WYKONANE - w miesiącu [zł netto]	zaliczka [zł netto]	PLANOWANE wg Programu zm. 1.3 - narastająco [zł netto]	WYKONANE - narastająco [zł netto]
2015-04-01	0,00	0,00		0,00	0,00
2015-05-01	4 578 926,40	4 578 926,40		4 578 926,40	4 578 926,40
2015-06-01	1 018 895,80	1 018 895,80		5 597 822,20	5 597 822,20
2015-07-01	1 263 389,87	2 282 285,67	12 162 799,40	6 861 212,07	19 024 011,47
2015-08-01	4 924 434,71	4 924 434,71		11 785 646,78	23 948 446,18
2015-09-01	5 773 740,31	5 773 740,31		17 559 387,09	29 722 186,49
2015-10-01	8 020 988,89	8 020 988,89		25 580 375,98	37 743 175,38
2015-11-01	8 020 988,89	8 020 988,89		33 601 364,87	45 764 164,27
2015-12-01	2 336 399,13	2 336 399,13		35 937 764,00	48 099 563,40
2016-01-01	8 270 070,11	9 837 810,44		44 207 834,11	57 937 373,84
2016-02-01	6 837 751,13	4 411 484,52		51 045 585,24	62 348 858,36
2016-03-01	14 447 445,67	12 485 471,95		65 493 030,91	74 834 330,31
2016-04-01	18 737 015,51	18 737 015,51		84 230 046,42	93 571 345,82
2016-05-01	18 539 832,05	18 539 832,05		102 769 878,47	112 111 177,87
2016-06-01	21 148 572,07	21 148 572,07		123 918 450,54	133 259 749,94
2016-07-01	17 186 834,36	17 186 834,36		141 105 284,90	150 446 584,30
2016-08-01	14 510 471,16	14 510 471,16		155 615 756,06	164 957 055,46
2016-09-01	18 266 736,15	18 266 736,15		173 882 492,21	183 223 791,61
2016-10-01	14 014 923,00	14 014 923,00		187 897 415,21	197 238 714,61
2016-11-01	12 518 997,65	12 518 997,65		200 416 412,86	210 757 712,26
2016-12-01	1 874 780,06	1 874 780,06		202 291 192,92	212 632 492,32
2017-01-01	23 270,00	23 270,00		202 314 462,92	212 655 762,32
2017-02-01	23 270,00	23 270,00		202 547 232,92	212 679 032,32
2017-03-01	6 539 162,33	6 539 162,33		209 086 395,25	219 218 194,65
2017-04-01	7 826 956,38	7 826 956,38		216 913 351,63	227 045 151,03
2017-05-01	3 734 006,53	3 734 006,53		220 647 358,16	230 779 157,56
2017-06-01	7 791 925,24	7 791 925,24		228 439 283,40	238 571 082,80
2017-07-01	7 791 925,24	7 791 925,24		236 231 208,64	246 362 008,04
<b>Razem:</b>	<b>245 479 761,53</b>	<b>88 795 694,47</b>		<b>213 918 820,48</b>	<b>223 049 611,64</b>